

Z 1550 /...

Gewindekern, Rohling
Threaded core, blank
Noyau fileté, Ébauche

Mat.: 1.2767/830 N/mm²

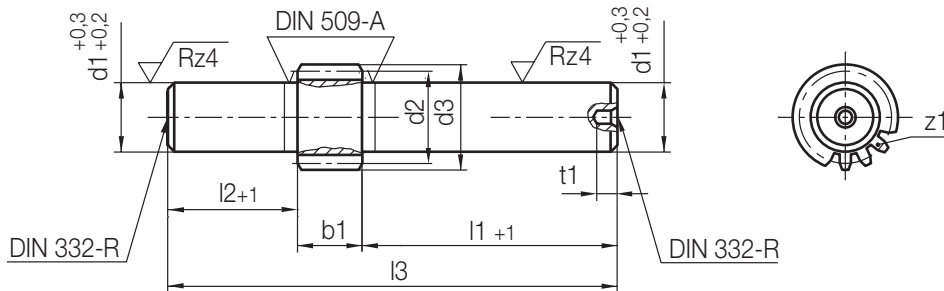

m1 = Modul/Module/Module
z1 = Zähnezahl/Number of teeth/
Nombre de dents

t1	b1	l3	l2	d3	d2	d1	l1	z1	m1	Nr./No.
4	16,5	186,5	45	16	14	10,5	125	14	1	Z 1550/ 10,5 x 125 x 14 x 1
				18	16	13		16		13 x 125 x 16 x 1
				19	17	14		17		14 x 125 x 17 x 1
				20	18	15		18		15 x 125 x 18 x 1
				21	19	16		19		16 x 125 x 19 x 1
				23	21	18		21		18 x 125 x 21 x 1
4,5	18,5	208,5	50	20	17,5	14	140	14	1,25	Z 1550/ 14 x 140 x 14 x 1,25
				21,25	18,75	15		15		15 x 140 x 15 x 1,25
				22,5	20	16		16		16 x 140 x 16 x 1,25
				25	22,5	18		18		18 x 140 x 18 x 1,25
				27,5	25	21		20		21 x 140 x 20 x 1,25
				30	27,5	23		22		23 x 140 x 22 x 1,25
6	20,5	263,5	63	25,5	22,5	18	180	15	1,5	Z 1550/ 18 x 180 x 15 x 1,5
				28,5	25,5	21		17		21 x 180 x 17 x 1,5
				31,5	28,5	23		19		23 x 180 x 19 x 1,5
				33	30	25		20		25 x 180 x 20 x 1,5
				36	33	28		22		28 x 180 x 22 x 1,5
				42	39	34		26		34 x 180 x 26 x 1,5
7	26	321	71	38	34	28	224	17	2	Z 1550/ 28 x 224 x 17 x 2
				44	40	34		20		34 x 224 x 20 x 2
				48	44	38		22		38 x 224 x 22 x 2
				56	52	45		26		45 x 224 x 26 x 2
				60	56	50		28		50 x 224 x 28 x 2
				66	62	56		31		56 x 224 x 31 x 2
8	29	359	80	50	45	38	250	18	2,5	Z 1550/ 38 x 250 x 18 x 2,5
				57,5	52,5	45		21		45 x 250 x 21 x 2,5
				62,5	57,5	50		23		50 x 250 x 23 x 2,5
				70	65	56		26		56 x 250 x 26 x 2,5
				75	70	63		28		63 x 250 x 28 x 2,5
				85	80	71		32		71 x 250 x 32 x 2,5